



SCHEDA ESCURSIONE



TITOLO	Monte Miletto dal Lago Matese		DATA	22/09/2024
Località	Lago Matese	Gruppo montuoso	Monti del Matese	
Percorso (luoghi principali con quote)	chiesa S. Michele (1014 m.) ,piano dell'esule (1407 m.), colle del monaco, Monte Miletto (2050 m.), campo dell'arco (1575 m.), chiesa S. Michele (1014 m.).			
Località e ora di ritrovo (anche più d'una)	09:15 Lago Matese - chiesetta di San Michele			
Intersezionale con				

Prenotazione entro	20/09/2024	Colazione a sacco	<input checked="" type="checkbox"/>	Trasferimento	
Ora inizio escursione	09:30	Acqua potabile lungo il percorso	<input type="checkbox"/>	Auto propria	<input checked="" type="checkbox"/>
				Treno	<input type="checkbox"/>
				Bus privato	<input type="checkbox"/>
				Bus di linea	<input type="checkbox"/>

Contributo pranzo	non previsto
Contributo trasporti	si consiglia suddivisione delle spese tra i passeggeri
Altri contributi (ingressi, etc)	

Note organizzative	Prenotazione obbligatoria. Per i non soci è obbligatorio attivare l'assicurazione giornaliera al costo di 10€
--------------------	--

DIRETTORI	Nome	Telefono	Note
	Carmine Nobile (CAI SA)	388 0735376	
	Rosario Pappalardo (CAI SA)	333 7695691	
	Antonio Maresca (CAI AV)	393 3221078	

ALTRI			
ACCOMPAGNATORI			

DATI PERCORSO			
Quota partenza (m)	1015	Quota massima (m)	2050
Dislivello in salita (m)	1100	Dislivello in discesa (m)	1100
Tempo di percorrenza (ore)	6,5	Lunghezza complessiva (Km)	15

Difficoltà	T <input type="checkbox"/> E <input type="checkbox"/> EE <input checked="" type="checkbox"/> EEA <input type="checkbox"/> EAI <input type="checkbox"/>	Traccia gps allegata	<input type="checkbox"/>
Tipologia itinerario	circuito <input type="checkbox"/> traversata <input type="checkbox"/> andata / ritorno <input checked="" type="checkbox"/>		
Tipologia terreno	sentiero <input checked="" type="checkbox"/> sterrata <input type="checkbox"/> bosco <input checked="" type="checkbox"/> rocce <input checked="" type="checkbox"/> asfalto <input type="checkbox"/> tratti esposti <input type="checkbox"/>		

Segnaletica CAI	SI <input type="checkbox"/> NO <input type="checkbox"/> Parziale <input checked="" type="checkbox"/> Altra <input type="checkbox"/>	Sentieri CAI (codici)	SI
-----------------	---	-----------------------	----

Cartografia di riferimento	
----------------------------	--

Sono ammessi a partecipare alle escursioni i soli soci CAI in regola con il tesseramento per l'anno in corso. I non-soci sono ammessi a discrezione dei Direttori previo pagamento della quota assicurativa secondo le modalità e i limiti previsti dal regolamento sezionale. Tutti gli escursionisti sono tenuti al rispetto dello Statuto, dei regolamenti e delle linee guida di escursionismo, consultabili sul sito caisalerno.it

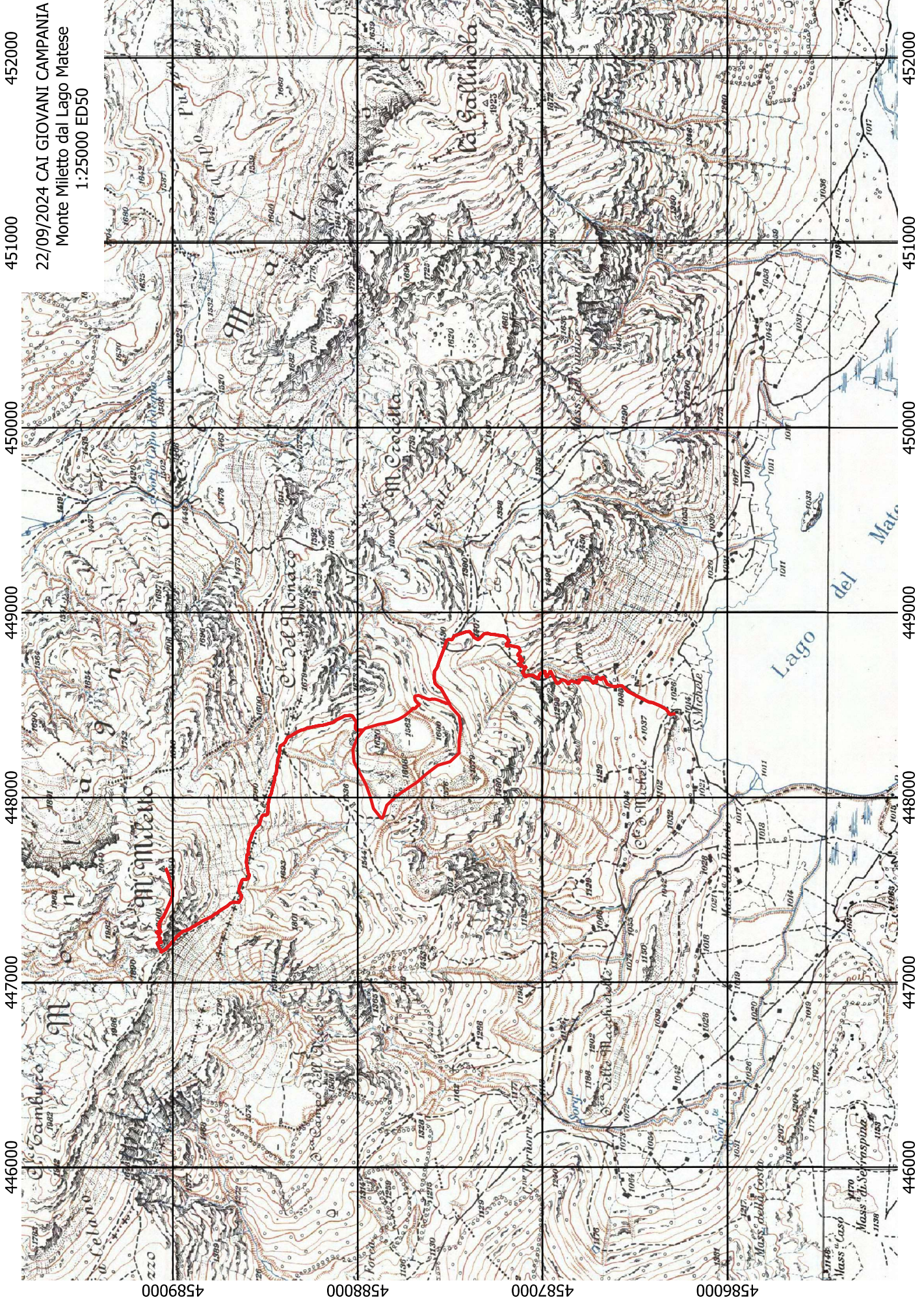

22/09/2024 CAI GIOVANI CAMPANIA
Monte Miletto dal Lago Matrese
1:25000 ED50